

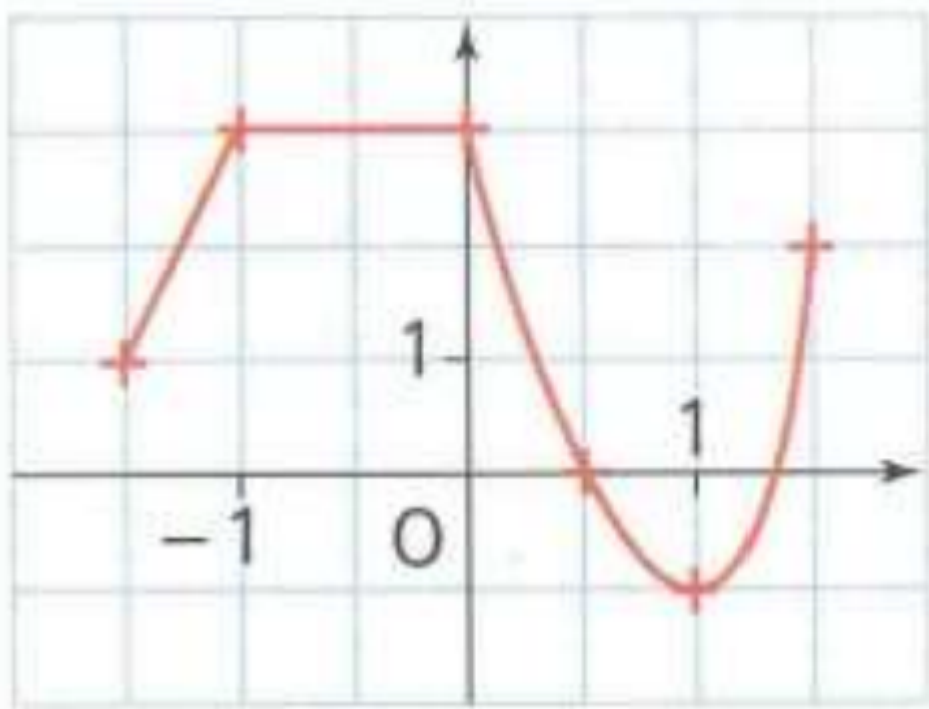

## Les fonctions numériques

### Exercice 39 : fonction numérique et courbe.

ce graphique définit une fonction  $h$ .



- 1) Déterminer graphiquement :
  - a) L'image de  $-1$ .
  - b) Le(s) antécédent(s) de  $2$ .
  - c) L'image de  $1,5$
  - d) Le(s) antécédent(s) de  $-1$ .
- 2) Lire  $h(0,5)$ ,  $h(-1,5)$  et  $h(0)$ .
- 3) Citer un nombre qui :
  - a) N'a aucun antécédent ;
  - b) A un seul antécédent ;
  - c) A trois antécédents.

